poz. segm.F_osie_12_E-H
szt.1

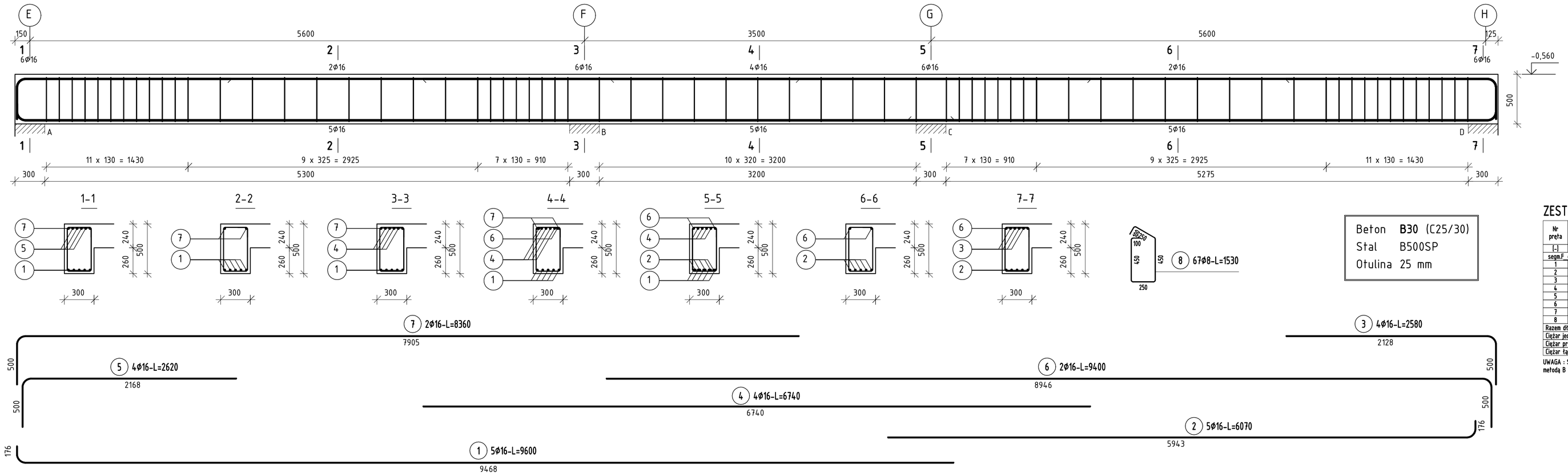

Beton **B30** (C25/30)
Stal B500SP
Otulina 25 mm

ZESTAWIENIE STALI

Nr pręta	ø	Stal	Długość pręta	Ilość: prętów na 1 poz.	Ilość: pozycji	Ilość: prętów łącznie	Długość łączna B500SP: ø8	Długość łączna B500SP: ø16
[-]	[mm]	[-]	[m]	[szt]			[m]	
segm.F_osie_12_E-H								
1	16	B500SP	9,60	5	1	5		48,00
2	16	B500SP	6,07	5	1	5		30,35
3	16	B500SP	2,58	4	1	4		10,32
4	16	B500SP	6,74	4	1	4		26,96
5	16	B500SP	2,62	4	1	4		10,48
6	16	B500SP	9,40	2	1	2		18,80
7	16	B500SP	8,36	2	1	2		16,72
8	8	B500SP	1,53	67	1	67	102,51	
Razem długość prętów						[mb]	102,51	161,63
Ciężar jednostkowy						[kg/mb]	0,395	1,578
Ciężar prętów dla danej średnicy						[kg]	40,5	255,1
Ciężar łącznie						[kg]	295,6	

UWAGA : Sumaryczna długość prętów jest długością rzeczywistą w osi pręta metodą B wg PN-EN ISO 3766:2006.

poz. segm.F_osie_11_E-H
szt.1

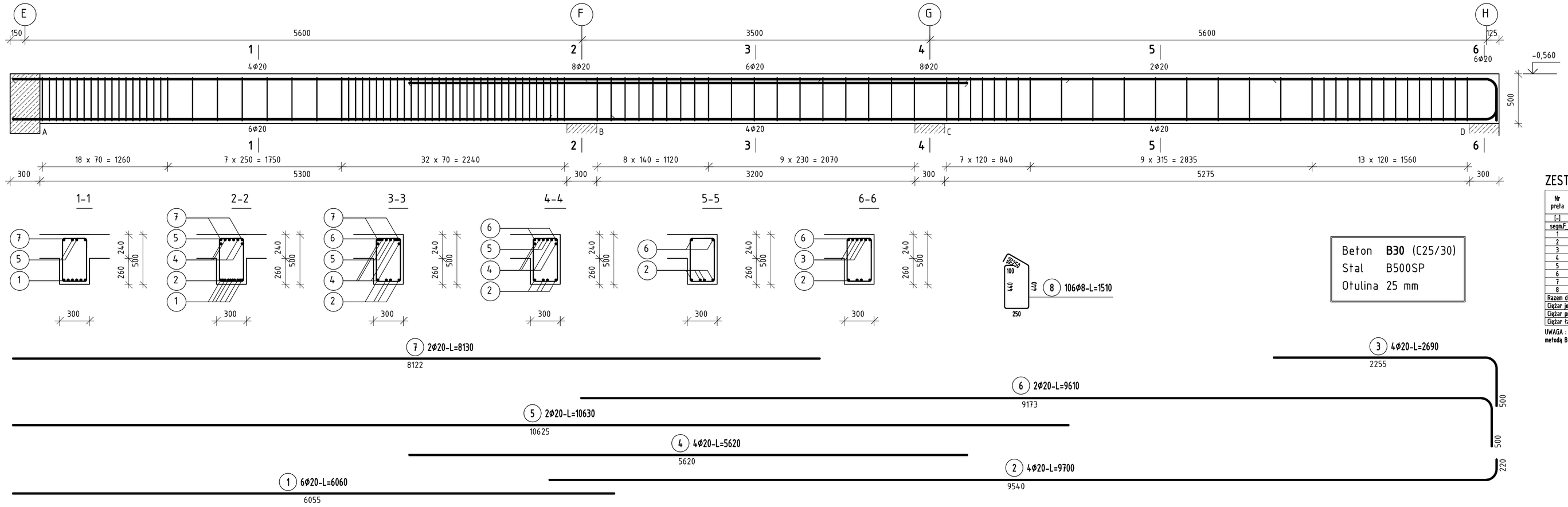

Beton **B30** (C25/30)
Stal B500SP
Otulina 25 mm

ZESTAWIENIE STALI

Nr pręta	ø	Stal	Długość pręta	Ilość: prętów na 1 poz.	Ilość: pozycji	Ilość: prętów łącznie	Długość łączna B500SP: ø8	Długość łączna B500SP: ø20
[-]	[mm]	[-]	[m]	[szt]			[m]	
segm.F_osie_11_E-H								
1	20	B500SP	6,06	6	1	6		36,36
2	20	B500SP	9,70	4	1	4		38,80
3	20	B500SP	2,69	4	1	4		10,76
4	20	B500SP	5,62	4	1	4		22,48
5	20	B500SP	10,63	2	1	2		21,26
6	20	B500SP	9,61	2	1	2		19,22
7	20	B500SP	8,13	2	1	2		16,26
8	8	B500SP	1,51	106	1	106	160,06	
Razem długość prętów						[mb]	160,06	165,14
Ciężar jednostkowy						[kg/mb]	0,395	2,466
Ciężar prętów dla danej średnicy						[kg]	63,2	407,2
Ciężar łącznie						[kg]	470,4	

UWAGA : Sumaryczna długość prętów jest długością rzeczywistą w osi pręta metodą B wg PN-EN ISO 3766:2006.

UWAGI:

1. Beton elem. monolitycznych B30
2. Zbrojenie stal AIIIN kl. C B500SP
3. Podano zewnętrzne konturowe wymiary prętów wg PN-EN ISO 3766:2006.
4. Otulina: 25mm

BETON B30
STAL AIIIN- B500SP